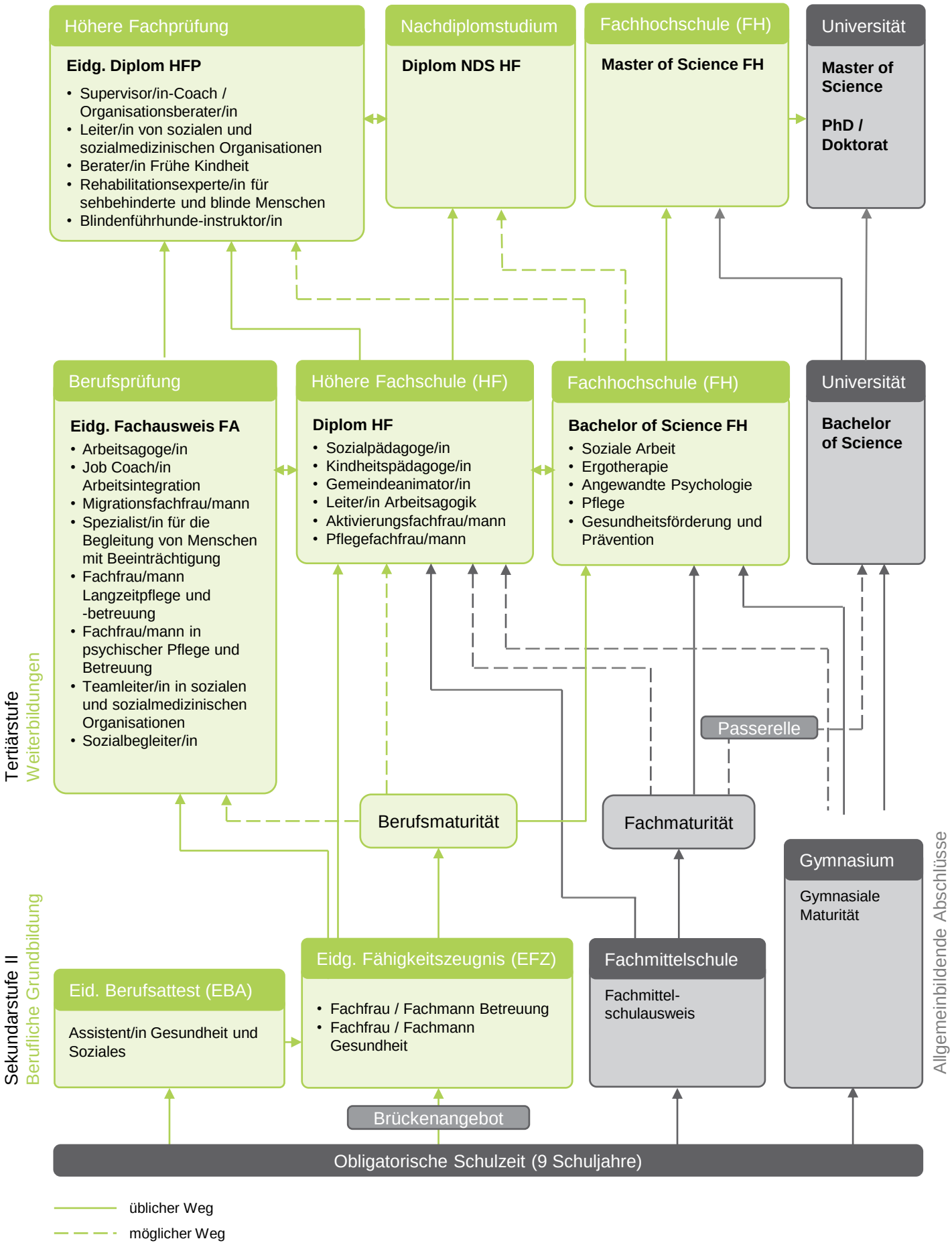Für dich. Für uns.
Soziale Berufe.